(.)

(11)
5
1 77
250

(.)

- 35
-
-
-
-
-
-

-
-
-
-

- 14 2557 - 2 2557
- 1-2
-

-
- 2
-
-
-
-

-
-
-

- (.)

- :

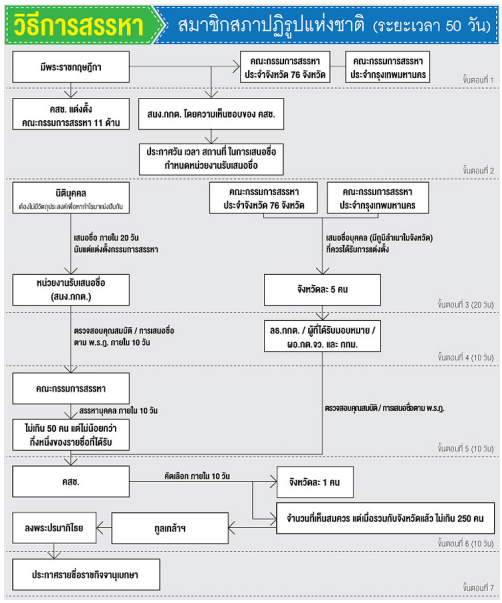
วิธีการสรรหา
สมาชิกสภาปฏิรูปแห่งชาติ (ระยะเวลา 50 วัน)
มีพระราชกฤษฎีกา
คณะกรรมการสรรหาประจำจังหวัด 76 จังหวัด
คณะกรรมการสรรหาประจำกรุงเทพมหานคร
ขั้นตอนที่ 1
คสช. แต่งตั้งคณะกรรมการสรรหา 11 ด้าน
สนง.กกต. โดยความเห็นชอบของ คสช.
ประกาศวัน เวลา สถานที่ ในการเสนอชื่อ กำหนดหน่วยงานรับเสนอชื่อ
ขั้นตอนที่ 2
บิดิบุคคล
คณะกรรมการสรรหาประจำจังหวัด 76 จังหวัด
คณะกรรมการสรรหาประจำกรุงเทพมหานคร
เสนอชื่อ ภายใน 20 วัน นับแต่แต่งตั้งกรรมการสรรหา
เสนอชื่อบุคคล (มีภูมิลำเนาในจังหวัด) ที่ควรได้รับการแต่งตั้ง
หน่วยงานรับเสนอชื่อ (สนง.กกต.)
จังหวัดละ 5 คน
ขั้นตอนที่ 3 (20 วัน)
ตรวจสอบคุณสมบัติ / การเสนอชื่อ ตาม พ.ร.ฎ. ภายใน 10 วัน
ลธ.กกต. / ผู้ที่ได้รับมอบหมาย / ผอ.กต.จว. และ กกม.
ขั้นตอนที่ 4 (10 วัน)
คณะกรรมการสรรหา
สรรหาบุคคล ภายใน 10 วัน
ตรวจสอบคุณสมบัติ / การเสนอชื่อตาม พ.ร.ฎ.
ไม่เกิน 50 คน แต่ไม่น้อยกว่าทั้งหมดของรายชื่อที่ได้รับ
ขั้นตอนที่ 5 (10 วัน)
คสช.
คัดเลือก ภายใน 10 วัน
จังหวัดละ: 1 คน
จำนวนที่เห็นสมควร แต่เมื่อรวมกับจังหวัดแล้ว ไม่เกิน 250 คน
ลงพระปรมาภิไธย
ทูลเกล้าฯ
ขั้นตอนที่ 6 (10 วัน)
ประกาศรายชื่อราชกิจจานุเบกษา
ขั้นตอนที่ 7

-

http://www2.ect.go.th/home.php?Province=nrc2014